

# CEIP LUIS CERNUDA

## Uso de mascarillas

En nuestro centro educativo, el uso de la mascarilla será obligatorio para el alumnado de 1º a 6º.

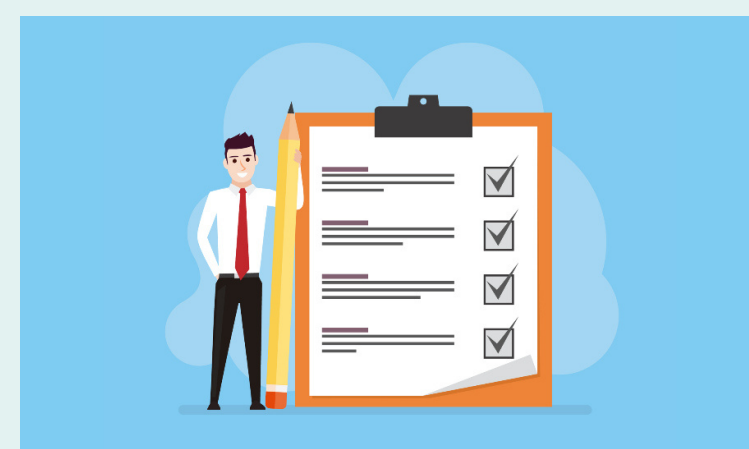

## Protocolos

En la página web del centro aparecen todos los anexos del Plan de Contingencia

## Desplazamientos. Entradas y salidas



Es muy importante seguir las indicaciones de los planos organizativos facilitados vía web, así como realizar las entradas y salidas de forma rápida y operativa, abandonando el recinto en el menor tiempo posible.

## Higiene de manos

- A la entrada y salida del centro.
- A la vuelta del patio.
- Antes de almorzar.
- Después de ir al baño.
- Antes de comer.
- Después de toser o estornudar sobre las manos.



## Toma de temperatura

Debéis tomar la temperatura antes de salir de casa (más de 37'5º, no se acude al centro). Igualmente, antes de entrar al aula, se les tomará la temperatura de nuevo.

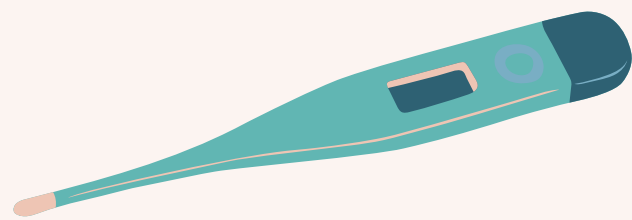

## Funcionamiento Baños

- El baño se utiliza de forma individual, excepto en el momento de lavado de manos dentro del mismo grupo burbuja.
- Los grupos acuden por turnos según el baño asignado.
- Disponemos de más cantidad de horas de limpieza de baños durante la jornada escolar.

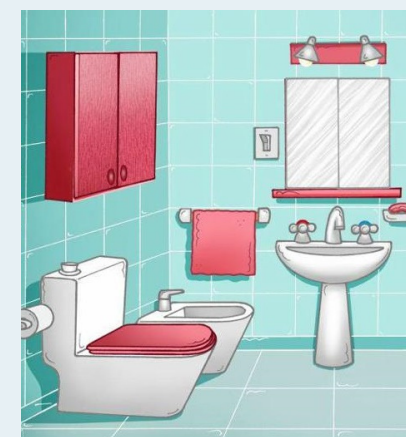

## En caso de enfermedad...

Si **en casa** se detectan síntomas, el niño o niña no vendrá a clase, contactará con el médico y lo comunicará al centro



Si sucede **en el centro**, se aislará al alumno/a, acompañado/a por un adulto y se avisará a la familia.

Si hubiera un positivo, seguiremos procedimiento según Administración.

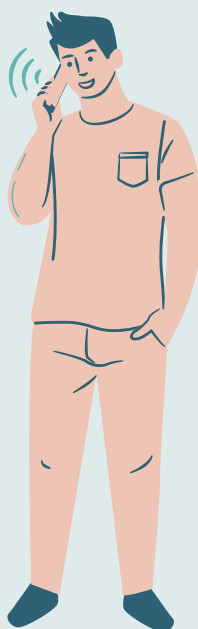

## Funcionamiento grupos

- GRUPOS CONVIVENCIA ESTABLE:

Se relacionan con sus compañeros de clase, pero mantiene la distancia de seguridad con el resto (1'5 metros).

- GRUPOS DE DISTANCIA SOCIAL:

Tendrán asignados un lugar determinado y mantendrán la distancia de seguridad entre ellos (1'5 metros)



## KIT PARA LA VUELTA AL COLE

- > Agua
- > Mascarilla principal (la llevarán puesta)
- > Mascarilla de repuesto
- > Bolsita de tela o papel para guardar la mascarilla (en los momentos que lo requieran)
- > Estuche individual con el material (en la web iréis encontrando los listados publicados)
- > Almuerzo saludable
- > Agenda
- > Mochila
- > Gel hidroalcohólico (alumnado de cursos superiores, siempre que sepan utilizarlo apropiadamente)



BIENVENIDOS/AS DE NUEVO AL COLE

